

Informações Gerenciais do Estado do Espírito Santo



MÊS: AGOSTO 2004

Vitória-ES, 13 de setembro de 2004.

**GOVERNO DO ESTADO DO ESPÍRITO SANTO
SECRETARIA DE ESTADO DE PLANEJAMENTO, ORÇAMENTO E GESTÃO
GERÊNCIA PAGAMENTO DE PESSOAL – GEPAR**

Governador do Estado do Espírito Santo:
Paulo Cesar Hartung Gomes

Secretário de Estado de Planejamento, Orçamento e Gestão:
Guilherme Gomes Dias

Subsecretário de Estado de Recursos Humanos e Previdência:
Osvaldo Hulle

Gerente de Pagamento de Pessoal:
Maria Carmem Zottich da Silva

Equipe de Elaboração e Revisão dos Dados:
Marlene Vieira
Claire Andrea Lyra
Marcelle Folha Motta
Geane Correia Prudencio

SUMÁRIO

Demonstrativo do Quadro de Servidores Ativos e Inativos _____	5
Valores da Folha de Pagamento _____	6
Comparativo da Evolução do Quantitativo de Servidores _____	7
Comparativo da Evolução da Folha de Pagamento _____	8
Quantitativo de Servidores do Poder Executivo Estadual – Administração Direta _____	9
Quantitativo de Servidores do Poder Executivo Estadual – Autarquias _____	10
Quantitativo de Segurados do Regime Próprio de Previdência Social – RPPS _____	11
Despesas com Servidores do Poder Executivo Estadual – Administração Direta _____	12
Despesas com Servidores do Poder Executivo Estadual – Autarquias _____	13
Despesas Pagamento Aposentadorias e Pensões do Regime Próprio de Previdência Social – RPPS _	14
Demonstrativo da Evolução de Cargos de Designação Temporária _____	15
Demonstrativo dos Gastos com Escala Especial _____	17
Demonstrativo do Custo do Auxílio Alimentação Pago na Folha de Pagamento _____	18
Demonstrativo do Quantitativo e dos Gastos com Estagiários _____	19
Distribuição do Quantitativo e das Despesas de Pessoal por Área _____	21
Remuneração Média dos Servidores da Administração Direta _____	22

APRESENTAÇÃO

A Administração Estadual, compreendendo a necessidade de tornar público os seus gastos, vem organizando e sistematizando, mensalmente, sob a forma de relatório gerencial, informações pormenorizadas sobre suas despesas com pessoal.

O relatório contempla dados dos servidores ativos do Poder Executivo e dos beneficiários do Regime Próprio de Previdência do Estado do Espírito Santo, no qual estão inseridos todos os poderes.

As informações têm característica pontual – dados da competência – e demonstram a composição da folha de pagamento quanto às diversas categorias que a compõem e a vinculação ao regime previdenciário; o tipo de vínculo dos servidores para com o poder público – permanente, transitório; a sua especificidade – civil ou militar; dentre outros. Para algumas das despesas de pessoal, é apresentado um demonstrativo de seu comportamento ao longo dos últimos 12 meses.

Os dados são coletados a partir das folhas de pagamento e expressam, nos quantitativos, o número de vínculos públicos e não o número de servidores, pois há casos de acumulação legal. Assim, um mesmo servidor, detentor de dois cargos legalmente acumuláveis, é computado como dois vínculos.

As oscilações regularmente verificadas, ora para mais ora para menos, decorrem, principalmente, no caso dos quantitativos, das variações nas contratações e desligamentos de servidores temporários e das aposentadorias; e, na questão das despesas, decorrem dos pagamentos de 13º vencimento, abono férias e diferenças atrasadas. O acréscimo na folha do mês de agosto é decorrente basicamente, do pagamento das promoções; do magistério, retroativos a 2002/2003; da polícia civil, retroativa a 1996; do quadro permanente, padrões 01 a 15, retroativas a 2001; das novas contratações de designados temporários da SEDU e da alteração da alíquota patronal do IPAJM que passou a 22% a partir de agosto de 2004.

**QUADRO DEMONSTRATIVO DE QUANTITATIVO DE SERVIDORES E
DE VALOR DE FOLHA DE PAGAMENTO**

ago/04

**INFORMAÇÕES
PODER
EXECUTIVO**

EFETIVO	31.392	60.791.346,13
COMISSIONADO	2.436	3.993.390,53
DTs	22.352	13.711.841,38
PENSÕES ESPECIAIS	195	356.633,50
CLT	113	213.508,41
COMP. APOS.-CLT	1.274	1.867.821,98
COMPLEMENTAÇÃO LEI Nº 5.567	49	70.057,13
ENC. SOCIAL PATRONAL		13.825.244,89
TOTAL	57.811	94.829.843,95

**INFORMAÇÕES
RPPS**

APOSENTADOS	20.290	44.845.550,17
PENSIONISTAS	4.706	12.053.323,23
ENC. SOCIAL PATRONAL		7.327.479,11
TOTAL	24.996	64.226.352,51

TOTAL GERAL	82.807	159.056.196,46
ESTAGIÁRIOS/MÉDICOS RESIDENTES	868	232.099,93

DESPESAS COM PESSOAL AGOSTO 2004

PODER EXECUTIVO - ADM. DIRETA E AUTARQUIAS - ATIVOS E INATIVOS

	VALOR	PERCENTUAL
Ativos	92.529.957,18	63,23
Complementação Aposentadoria - CLT (1)	1.937.879,11	1,32
Pensões Especiais	362.007,66	0,25
RPPS - Poder Executivo	51.506.096,33	35,20
	146.335.940,28	100,00

Fonte: Relatório de folhas de pagamento da GEPAR e dos demais órgãos.

Nota:

(1) - Compreende complementações concedidas pelas Leis nºs 4.511/91, 4.565/91 e 5.567/98.

REGIME PRÓPRIO DE PREVIDÊNCIA SOCIAL - RPPS

	VALOR	PERCENTUAL
Poder Executivo	51.506.096,33	80,19
Poder Legislativo	2.540.468,19	3,96
Poder Judiciário	7.791.934,47	12,13
Ministério Público	2.387.853,52	3,72
	64.226.352,51	100,00

Fonte: Relatório de folhas de pagamento da GEPAR e dos demais órgãos.

QUANTITATIVO SERVIDORES - ATIVOS DO PODER EXECUTIVO E APOSENTADOS E PENSIONISTAS DO RPPS

Set/03	Out/03	Nov/03	Dez/03	Jan/04	Fev/04	Mar/04	Abr/04	Mai/04	Jun/04	Jul/04	Ago/04
79.152	80.178	80.964	81.009	68.714	69.003	70.178	82.303	81.397	82.824	83.319	82.807

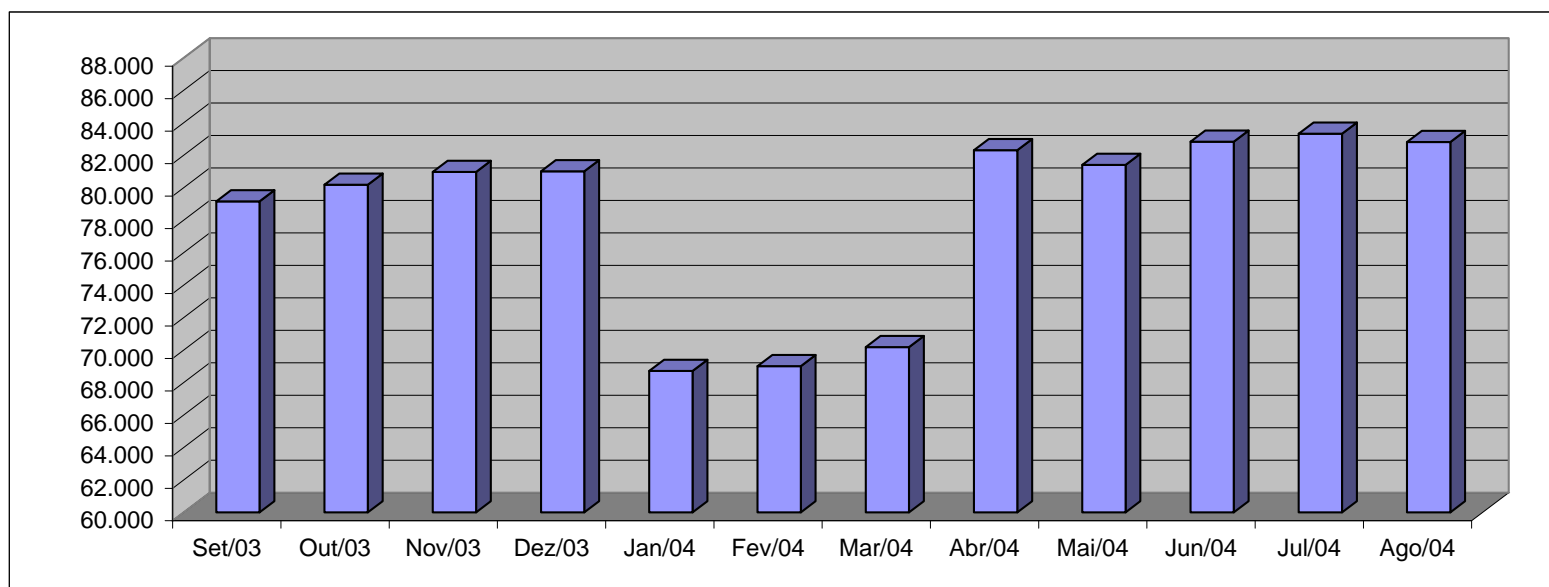

Fonte: Relatórios GEPAR.

Observação:

1 - A oscilação no quantitativo dos servidores no período de jan. a ago./04 é decorrente da variação no nº de DTs.

2 - No mês de abril foi regularizada a situação dos Designados Temporários Magistério SEDU, que iniciaram atividades a partir de fev./2004, razão do elevado crescimento no quantitativo.

VALOR DAS FOLHAS DE PAGAMENTO - ATIVOS DO PODER EXECUTIVO E APOSENTADOS E PENSIONISTAS DO RPPS

Set/03	Out/03	Nov/03	Dez/03	Jan/04	Fev/04	Mar/04	Abr/04	Mai/04	Jun/04	Jul/04	Ago/04
135.594,87	136.810,54	138.761,88	147.427,26	136.681,46	130.629,24	133.707,72	147.861,56	149.308,75	153.453,14	148.881,82	159.056,20

Em R\$1.000,00

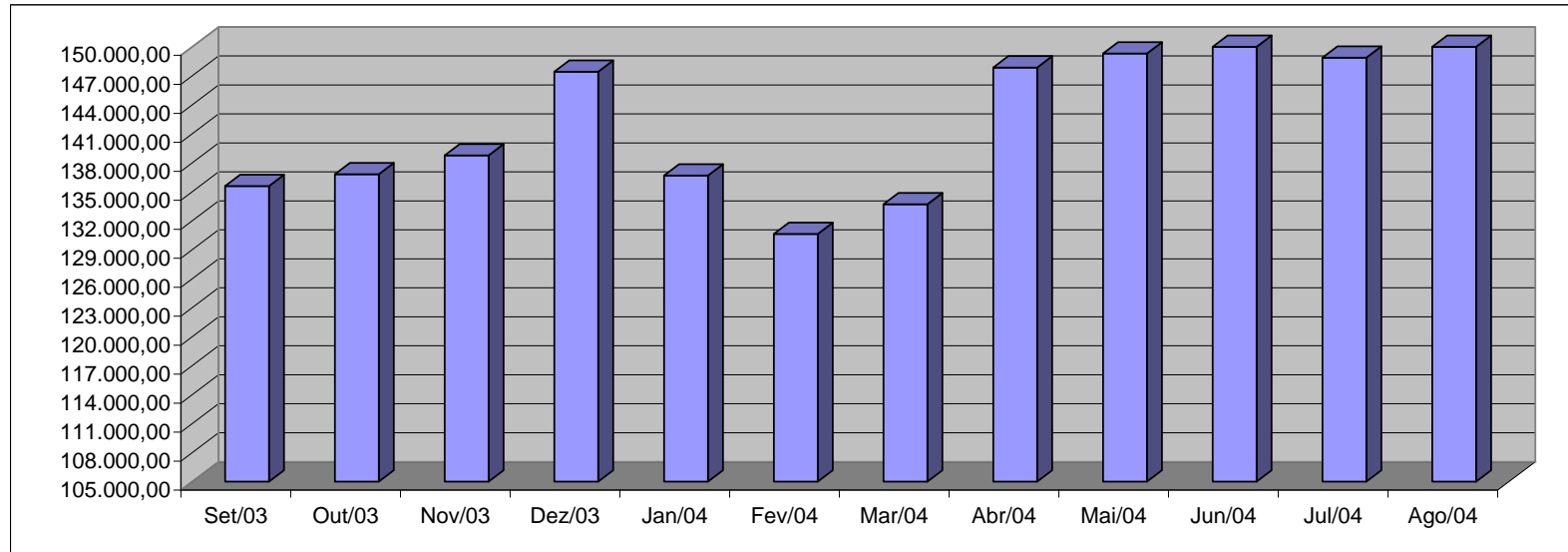

Fonte: Relatórios GEPAR.

Observações:

- 1 - No mês de janeiro é pago o 1/3 de férias a todo o magistério ativo.
- 2 - A redução na folha nos meses de fev. e mar./04 deve-se: ao número reduzido dos DT's, ocorrido pelo encerramento dos contratos no mês de dezembro.
- 3 - A oscilação no valor da folha, é influenciada pelo pagamento de diferenças atrasadas, do 13º vencimento e do abono férias, que ocorrem em valores bastante diversificados, a cada mês, e, às variações dos DT.
- 4 - No mês de abril, em consequência da regularização dos contratos dos Designados Temporários Magistério, que iniciaram atividades desde o mês de fev./04, houve um maior crescimento no valor da folha de pagamento.

QUANTITATIVO DE SERVIDORES DO PODER EXECUTIVO ESTADUAL - ADM. DIRETA

AGOSTO 2004

	ÓRGÃOS	EFETIVOS		COMISSIONADOS ATIVOS	CELETISTAS		DT'S ATIVOS	TOTAL GERAL Nº SERV.
		ATIVOS	PENSÕES ESPECIAIS (1)		ATIVOS	COMPL. APOS.		
ADMINISTRAÇÃO DIRETA	AGE	22	-	24	-	-	-	46
	APE	6	-	12	-	-	-	18
	CASA CIVIL	8	-	65	-	-	-	73
	CASA MILITAR	2	-	14	-	-	-	16
	CBMES	631	-	2	-	-	-	633
	SECT	-	-	12	-	-	-	12
	DEFENSORIA PÚBLICA	79	-	21	17	-	-	117
	PGE	50	-	93	-	-	-	143
	POLÍCIA CIVIL	1.798	-	1	-	12	-	1.811
	POL. MILITAR	7.365	-	-	-	-	-	7.365
	POL. MILITAR-HPM (CIVIS)	90	-	-	-	-	-	90
	SEAG	13	-	62	1	1	-	77
	SEAMA	1	-	10	-	-	-	11
	SEC	135	-	25	12	13	-	185
	SECOM	2	-	10	-	-	-	12
	SEDETUR	1	-	22	-	-	-	23
	SEDIT	2	-	30	-	-	-	32
	SEDU	11.404	-	238	6	113	19.147	30.908
	SEFAZ	474	-	290	-	-	-	764
	SEG	17	-	125	-	2	-	144
	SEJUS	190	-	357	-	-	38	585
	SEPLOG	65	195	188	-	1	-	449
	SEPLOG - Prev. Complementar	-	-	-	-	49	-	49
	SESA	429	-	53	-	6	-	488
	SESP	13	-	53	-	-	-	66
	SETAS	54	-	58	-	-	-	112
	Sub-Total	22.851	195	1.765	36	197	19.185	44.229

Fonte: Relatórios GEPAR e Informações Órgãos/ Autarquias.

Nota:

(1) - Refere-se aos Pensionistas - Pensão Especial a cargo da SEPLOG.

QUANTITATIVO DE SERVIDORES DO PODER EXECUTIVO ESTADUAL - ADM. INDIRETA - AUTARQUIAS
AGOSTO 2004

	ORGAOS	EFETIVOS		COMISSIONADOS	CELETISTAS		DT'S	TOTAL GERAL
		ATIVOS	PENSÕES ESPECIAIS		ATIVOS	COMPL. APOS.		
AUTARQUIAS	DERTES	299	-	25	4	562	-	890
	FAMES	57	-	2	-	6	90	155
	ESESP	-	-	18	-	-	-	18
	ICAES	133	-	56	6	26	93	314
	IEMA	-	-	49	-	-	164	213
	IESP	6.635	-	77	13	304	2.614	9.643
	IPES	117	-	20	14	15	-	166
	IDAF	231	-	3	7	7	206	454
	RTV-ES	118	-	24	22	14	-	178
	INCAPER	499	-	9	2	128	-	638
	DETRAN (1)	270	-	333	3	7	-	613
	DIO (1)	59	-	26	-	56	-	141
	IPAJM (1)	86	-	16	-	-	-	102
	JUCEES (1)	36	-	3	5	-	-	44
	SUPPIN (1)	1	-	10	1	1	-	13
	Sub-Total	8.541	-	671	77	1.126	3.167	13.582

TOTAL DA DIRETA	22.851	195	1.765	36	197	19.185	44.229
TOTAL DA INDIRETA	8.541	-	671	77	1.126	3.167	13.582
TOTAL GERAL	31.392	195	2.436	113	1.323	22.352	57.811

ESTAGIÁRIOS	-	-	-	-	-	-	868
--------------------	----------	----------	----------	----------	----------	----------	------------

Fonte: Relatórios GEPAR e Informações Órgãos/ Autarquias.

Nota:

(1) - Órgãos sem recursos do Tesouro para pagar pessoal.

QUANTITATIVO DE SEGURADOS PAGOS, PELO REGIME PRÓPRIO DE PREVIDÊNCIA SOCIAL - RPPS
AGOSTO 2004

ADMINISTRAÇÃO DIRETA	ÓRGÃOS	APOSENTADOS	PENSÕES (1)	TOTAL GERAL Nº SERV.
	AGE	5	1	6
	APE	9	2	11
	CASA CIVIL	58	13	71
	CASA MILITAR	14	3	17
	CBMES	63	14	77
	SECT	-	-	-
	DEFENSORIA PÚBLICA	39	9	48
	PGE	54	12	66
	POLÍCIA CIVIL	639	145	784
	POL. MILITAR	2.535	576	3.111
	POL. MILITAR -HPM (CIVIS)	6	1	7
	SEAG	134	30	164
	SEAMA	-	-	-
	SEC	18	4	22
	SECOM	8	2	10
	SEDETUR	-	-	-
	SEDIT	18	4	22
	SEDU	12.879	2.926	15.805
	SEFAZ	884	201	1.085
	SEG	16	4	20
	SEJUS	150	34	184
	SEPLOG	227	52	279
	SESA	847	192	1.039
	SESP	26	6	32
	SETAS	37	8	45
	Total	18.666	4.241	22.907

Nota:

(1) - A distribuição das pensões pelos órgãos, foi obtida mediante cálculos da mesma proporcionalidade dos aposentados.

AUTARQUIAS	ÓRGÃOS	APOSENTADOS	PENSÕES	TOTAL GERAL Nº SERV.
	DERTES	6	-	6
	FAMES	9	-	9
	ESESP	-	-	-
	ICAES	49	-	49
	IEMA	-	-	-
	IESP	161	-	161
	IPES	20	-	20
	IDAF	12	-	12
	RTV-ES	13	-	13
	INCAPER	54	-	54
	DETRAN (1)	26	-	26
	DIO (1)	11	-	11
	IPAJM (1)	40	-	40
	JUCEES (1)	-	-	-
	SUPPIN (1)	-	-	-
	Total	401	-	401

Nota:

(1) - Órgãos sem recursos do Tesouro.

PODERES E ÓRGÃOS AUTÔNOMOS	ÓRGÃOS	APOSENTADOS	PENSÕES	APOSENTADOS CARTORÁRIOS	TOTAL GERAL Nº SERV.
	1 - ASSEMBLÉIA LEGISLATIVA	151	48	-	199
	2 - TRIBUNAL DE CONTAS	153	30	-	183
	3 - TRIBUNAL JUSTIÇA	616	349	216	1.181
	4 - MINISTÉRIO PÚBLICO	87	38	-	125
	Total	1.007	465	216	1.688

Obs.: A partir do mês de agosto/03 passaram a ser incluídos neste relatório, dados de servidores aposentados de outros poderes.

TOTAL SERVIDORES: APOSENTADOS EFETIVOS, CARTORÁRIOS E PENSÕES	24.996
--	---------------

DESPESAS COM FOLHA DE PAGAMENTO DE SERVIDORES DO PODER EXECUTIVO ESTADUAL - ADM. DIRETA
AGOSTO 2004

ORGÃOS	EFETIVOS		COMISSIONADOS	CELETISTAS		DT'S	ENCARGOS PATRONAIS			TOTAL GERAL	
	ATIVOS	PENSOES		ATIVOS	ATIVOS		COMPL. APOS.	ATIVOS	INSS	FGTS	IPAJM
		ESPECIAIS (1)									
ADMINISTRAÇÃO DIRETA	AGE	139.686,83	-	29.938,36	-	-	-	4.530,13	-	26.398,02	200.553,34
	APE	4.672,52	-	8.714,29	-	-	-	1.829,95	-	873,21	16.089,97
	CASA CIVIL	32.602,79	-	83.605,45	-	-	-	16.804,92	-	6.506,93	139.520,09
	CASA MILITAR	8.912,76	-	19.325,64	-	-	-	3.783,26	-	1.647,58	33.669,24
	CBMES	1.412.784,82	-	1.597,62	-	-	-	335,50	-	223.418,08	1.638.136,02
	COECT	-	-	25.268,35	-	-	-	4.282,21	-	-	29.550,56
	DEFENSORIA PÚBLICA	651.407,35	-	41.602,08	71.539,74	-	-	18.775,84	6.080,87	116.461,72	905.867,60
	PGE	589.121,07	-	107.145,70	-	-	-	20.151,90	-	126.484,33	842.903,00
	POLÍCIA CIVIL	9.091.522,55	-	14.656,21	-	17.636,89	-	-	-	1.432.035,62	10.555.851,27
	POL. MILITAR	15.915.103,03	-	-	-	-	-	-	-	2.505.446,85	18.420.549,88
	POL. MILITAR -HPM (CIVIS)	72.153,01	-	-	-	-	-	-	-	5.615,39	77.768,40
	SEAG	23.357,14	-	75.672,83	-	-	-	14.804,67	30,41	3.620,49	117.485,54
	SEAMA	1.741,49	-	15.001,71	-	-	-	3.150,34	-	383,13	20.276,67
	SEC	132.674,19	-	29.174,31	5.847,83	3.973,15	-	6.297,97	497,06	25.984,18	204.448,69
	SECOM	808,62	-	19.968,49	-	-	-	3.857,18	-	467,47	25.101,76
	SEDETUR	464,52	-	48.427,75	-	-	-	8.071,74	-	2.267,70	59.231,71
	SEDIT	1.229,72	-	41.733,65	-	-	-	8.029,54	-	892,35	51.885,26
	SEDU	14.294.916,52	-	209.157,73	3.024,67	3.107,45	9.625.111,26	1.684.421,37	257,08	2.443.929,84	28.263.925,92
	SEFAZ	3.174.066,54	-	1.356.481,40	-	-	-	48.279,70	-	798.316,32	5.377.143,96
	SEG	17.462,53	-	226.752,17	-	-	-	45.960,18	-	4.822,54	294.997,42
	SEJUS	313.977,86	-	308.981,39	-	-	26.295,01	64.577,52	-	49.382,56	763.214,34
	SEPLOG	117.327,63	356.633,50	205.759,92	-	-	-	33.875,38	-	34.776,93	748.373,36
	SEPLOG - Prev. Complementar	-	-	-	-	70.057,13	-	-	-	-	70.057,13
	SESA	832.259,96	-	45.134,65	-	-	-	5.697,57	-	131.518,33	1.014.610,51
	SESP	13.152,08	-	75.213,83	-	-	-	13.456,48	-	3.630,00	105.452,39
	SETAS	95.857,16	-	82.222,46	-	-	-	13.875,65	-	17.016,30	208.971,57
	Sub-Total	46.937.262,69	356.633,50	3.071.535,99	80.412,24	94.774,62	9.651.406,27	2.024.849,00	6.865,42	7.961.895,87	70.185.635,60

Fonte: Relatórios GEPAR e Informações Órgãos/ Autarquias.

Nota:

(1) - Refere-se aos Pensionistas - Pensão Especial a cargo da SEPLOG.

DESPESAS COM FOLHA DE PAGAMENTO DE SERVIDORES DO PODER EXECUTIVO ESTADUAL - ADM. INDIRETA - AUTARQUIAS

AGOSTO 2004

AUTARQUIAS	ORGAOS	EFETIVOS		COMISSONADOS	CELETISTAS		DT'S	ENCARGOS PATRONAIS			TOTAL GERAL		
		ATIVOS	PENSÕES ESPECIAIS		ATIVOS	ATIVOS		COMPL. APOS.	ATIVOS	INSS	FGTS	IPAJM	VALOR FOLHA
	DERTES	1.101.722,82	-	32.823,15	12.560,36	1.370.352,04	-	9.702,03	1.078,13	243.584,78	2.771.823,31		
	FAMES	42.291,59	-	1.434,85	-	6.642,78	63.630,29	13.579,90	-	8.047,44	135.626,85		
	ESESP	-	-	30.337,10	-	-	-	2.246,71	-	4.305,71	36.889,52		
	ICAES	131.541,03	-	38.000,92	6.611,91	1.386,69	52.601,31	18.982,14	450,71	28.687,74	278.262,45		
	IEMA	-	-	55.963,61	-	-	220.804,66	59.539,45	-	-	336.307,72		
	IESP	9.143.890,79	-	125.865,15	10.297,54	81.501,34	3.576.664,34	706.837,09	879,94	1.837.443,89	15.483.380,08		
	IPES	226.355,41	-	34.209,88	24.011,57	31.569,75	-	12.222,41	2.072,94	49.353,00	379.794,96		
	IDAF	512.300,06	-	7.744,84	11.272,40	3.988,58	146.734,51	37.048,38	1.093,67	112.162,42	832.344,86		
	RTV-ES	266.770,86	-	50.734,94	36.284,05	15.590,42	-	18.091,71	2.840,03	56.918,57	447.230,58		
	INCAPER	1.099.193,87	-	12.000,00	6.500,13	177.844,27	-	5.328,04	552,51	239.276,10	1.540.694,92		
	DETRAN (1)	873.727,45	-	410.518,13	3.977,93	2.444,39	-	75.085,03	196,40	154.342,72	1.520.292,05		
	DIO (1)	159.004,76	-	44.389,25	-	149.891,94	-	7.768,62	-	35.423,16	396.477,73		
	IPAJM (1)	178.821,44	-	45.019,50	-	-	-	9.454,10	-	39.132,48	272.427,52		
	JUCEES (1)	115.213,36	-	19.900,00	21.108,38	-	-	8.387,59	1.703,47	24.261,82	190.574,62		
	SUPPIN (1)	3.250,00	-	12.913,22	471,90	1.892,29	-	2.759,94	37,75	756,08	22.081,18		
	Sub-Total	13.854.083,44	-	921.854,54	133.096,17	1.843.104,49	4.060.435,11	987.033,14	10.905,55	2.833.695,91	24.644.208,35		

TOTAL DA DIRETA	46.937.262,69	356.633,50	3.071.535,99	80.412,24	94.774,62	9.651.406,27	2.024.849,00	6.865,42	7.961.895,87	70.185.635,60
TOTAL DA INDIRETA	13.854.083,44	-	921.854,54	133.096,17	1.843.104,49	4.060.435,11	987.033,14	10.905,55	2.833.695,91	24.644.208,35
TOTAL GERAL	60.791.346,13	356.633,50	3.993.390,53	213.508,41	1.937.879,11	13.711.841,38	3.011.882,14	17.770,97	10.795.591,78	94.829.843,95

ESTAGIÁRIOS	-	-	-	-	-	-	-	-	-	232.099,93
--------------------	---	---	---	---	---	---	---	---	---	-------------------

Fonte: Relatórios GEPAR e Informações Órgãos/ Autarquias.

Nota:

(1) - Órgãos sem recursos do Tesouro para pagar pessoal.

DESPESAS COM PAGAMENTO DE APOSENTADORIAS E PENSÕES DO REGIME PRÓPRIO DE PREVIDÊNCIA SOCIAL - RPPS
AGOSTO 2004

ADMINISTRAÇÃO DIRETA	ÓRGÃOS	APOSENTADOS	PENSÕES	IPAJM	FOLHA TOTAL
	AGE	17.628,65	4.626,46	3.754,52	26.009,63
	APE	22.022,24	5.779,51	3.711,04	31.512,79
	CASA CIVIL	131.240,25	34.442,65	28.238,41	193.921,31
	CASA MILITAR	27.567,54	7.234,82	5.960,31	40.762,67
	CBMES	253.997,36	66.658,98	53.494,55	374.150,89
	SECT	-	-	-	-
	DEFENSORIA PÚBLICA	233.919,04	61.389,63	48.544,36	343.853,03
	PGE	437.397,70	114.790,50	94.965,75	647.153,95
	POLÍCIA CIVIL	2.636.802,86	692.001,64	547.025,33	3.875.829,83
	POL. MILITAR	8.654.541,11	2.271.294,80	1.800.760,93	12.726.596,84
	POL. MILITAR -HPM (CIVIS)	6.769,56	1.776,60	1.018,65	9.564,81
	SEAG	222.699,52	58.445,19	45.257,11	326.401,82
	SEAMA	-	-	-	-
	SEC	22.447,86	5.891,21	4.634,48	32.973,55
	SECOM	9.265,04	2.431,51	2.014,01	13.710,56
	SEDETUR	-	-	-	-
	SEDIT	55.283,62	14.508,61	9.554,91	79.347,14
	SEDU	13.684.062,42	3.591.240,64	2.939.098,38	20.214.401,44
	SEFAZ	5.988.504,62	1.571.621,10	1.278.629,50	8.838.755,22
	SEG	26.389,79	6.925,73	5.740,96	39.056,48
	SEJUS	216.606,93	56.846,25	43.873,85	317.327,03
	SEPLOG	461.666,00	121.159,47	97.744,41	680.569,88
	SESA	1.009.997,46	265.063,39	210.289,08	1.485.349,93
	SESP	63.141,49	16.570,83	12.651,07	92.363,39
	SETAS	58.632,95	15.387,61	11.689,49	85.710,05
	Total	34.240.584,01	8.986.087,11	7.248.651,10	50.475.322,22

Nota:

(1) - A distribuição das pensões pelos órgãos, foi obtida mediante cálculos da mesma proporcionalidade dos aposentados.

AUTARQUIAS	ÓRGÃOS	APOSENTADOS	PENSÕES	IPAJM	FOLHA TOTAL
	DERTES	41.719,95	-	7.722,44	49.442,39
	FAMES	14.602,12	-	-	14.602,12
	ESESP	-	-	-	-
	ICAES	51.217,04	-	1.366,76	52.583,80
	IEMA	-	-	-	-
	IESP	264.173,34	-	22.499,36	286.672,70
	IPES	45.961,96	-	10.068,33	56.030,29
	IDAF	45.760,87	-	3.219,78	48.980,65
	RTV-ES	32.733,69	-	1.439,48	34.173,17
	INCAPER	158.191,46	-	6.311,06	164.502,52
	DETRAN (1)	71.779,90	-	3.510,52	75.290,42
	DIO (1)	47.525,17	-	5.301,96	52.827,13
	IPAJM (1)	178.280,60	-	17.388,32	195.668,92
	JUCEES (1)	-	-	-	-
	SUPPIN (1)	-	-	-	-
	Total	951.946,10	-	78.828,01	1.030.774,11

Nota:

(1) - Órgãos sem recursos do Tesouro.

PODERES E ÓRGÃOS AUTÔNOMOS	ÓRGÃOS	APOSENTADOS	PENSÕES	APOSENTADOS CARTORÁRIOS	IPAJM	FOLHA TOTAL
	1 - ASSEMBLÉIA LEGISLATIVA	655.235,44	164.879,01	-	-	820.114,45
	2 - TRIBUNAL DE CONTAS	1.428.088,71	292.265,03	-	-	1.720.353,74
	3 - TRIBUNAL JUSTIÇA	4.978.494,50	2.019.352,77	794.087,20	-	7.791.934,47
	4 - MINISTÉRIO PÚBLICO	1.797.114,21	590.739,31	-	-	2.387.853,52
	Total	8.858.932,86	3.067.236,12	794.087,20	-	12.720.256,18

Obs.: A partir do mês de agosto/03 passaram a ser incluídos neste relatório, dados de servidores aposentados de outros poderes.

TOTAL FOLHA: APOSENTADOS EFETIVOS, CARTORÁRIOS E PENSÕES	64.226.352,51
---	----------------------

DEMONSTRATIVO DA EVOLUÇÃO DE CARGOS DE DESIGNAÇÃO TEMPORÁRIA

ÓRGÃOS		Set/03	Out/03	Nov/03	Dez/03	Jan/04	Fev/04	Mar/04	Abr/04	Mai/04	Jun/04	Jul/04	Ago/04
S E D U	Adm	5.582	5.626	5.664	5.662	5.641	5.641	5.611	5.604	5.629	5.640	5.589	5.598
	Mag	11.397	11.451	12.167	12.291	102	60	1.413	13.318	12.318	13.775	14.119	13.549
SEJUS		-	-	-	-	-	-	39	40	41	41	40	38
SUB TOTAL		16.979	17.077	17.831	17.953	5.743	5.701	7.063	18.962	17.988	19.456	19.748	19.185
FAMES		73	73	73	73	-	99	99	99	79	89	89	90
FAFABES		8	8	7	1	-	-	-	-	-	-	-	-
ICAES		-	-	-	-	-	-	-	62	83	97	96	93
IEMA		162	161	159	159	160	160	160	156	168	278	176	164
IESP		2.459	2.506	2.574	2.571	2.576	2.580	2.531	2.576	2.561	2.545	2.566	2.614
IDAF		156	156	161	160	160	169	174	174	186	182	182	206
SUB TOTAL		2.858	2.904	2.974	2.964	2.896	3.008	2.964	3.067	3.077	3.191	3.109	3.167
TOTAL		19.837	19.981	20.805	20.917	8.639	8.709	10.027	22.029	21.065	22.647	22.857	22.352

Fonte: Relatórios GEPAR e Autarquias.

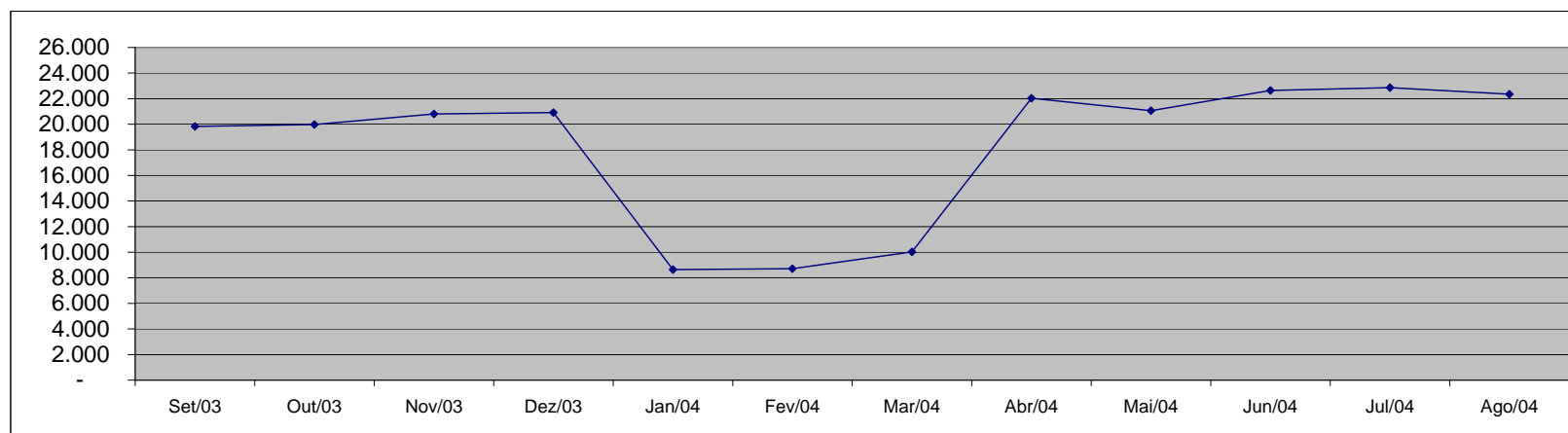

**DEMONSTRATIVO DA EVOLUÇÃO DO VALOR DA FOLHA DE
PAGAMENTO DOS SERVIDORES DE DESIGNAÇÃO TEMPORÁRIA**

Em R\$ 1.000,00

		Set/03	Out/03	Nov/03	Dez/03	Jan/04	Fev/04	Mar/04	Abr/04	Mai/04	Jun/04	Jul/04	Ago/04
S E R V I D O R	Adm	2.733,56	3.026,40	2.706,81	3.676,65	2.611,43	2.550,77	2.547,89	2.611,67	2.751,54	2.706,94	2.697,87	3.855,71
	Mag	6.145,38	6.608,42	6.284,64	9.609,13	295,51	203,78	1.351,41	15.623,98	6.583,36	9.302,62	8.213,36	7.417,37
SEJUS		-	-	-	-	-	-	29,83	31,34	33,94	32,14	29,99	31,82
SUB TOTAL		8.878,94	9.634,82	8.991,45	13.285,78	2.906,94	2.754,56	3.929,14	18.266,99	9.368,84	12.041,70	10.941,22	11.304,90
FAMES		55,60	58,04	54,36	127,89	-	54,83	68,57	68,91	68,88	77,09	77,41	77,09
FAFABES		4,89	5,66	4,99	1,31	-	-	-	-	-	-	-	-
ICAES		-	-	-	-	-	-	-	41,09	54,68	73,83	63,60	63,24
IEMA		257,56	256,88	258,75	346,82	253,37	257,28	254,67	253,62	279,12	366,52	289,59	269,19
IESP		3.966,98	3.971,28	6.780,09	8.535,14	4.222,82	4.087,75	4.140,31	4.157,41	4.193,92	4.190,76	4.168,04	4.242,64
IDAF		138,63	144,97	146,13	282,13	142,72	151,36	160,60	164,55	187,17	197,06	151,89	179,49
SUB TOTAL		4.423,66	4.436,83	7.244,32	9.293,28	4.618,92	4.551,22	4.624,15	4.685,58	4.783,77	4.905,26	4.750,52	4.831,65
TOTAL		13.302,60	14.071,65	16.235,77	22.579,06	7.525,85	7.305,78	8.553,29	22.952,57	14.152,61	16.946,95	15.691,74	16.136,55

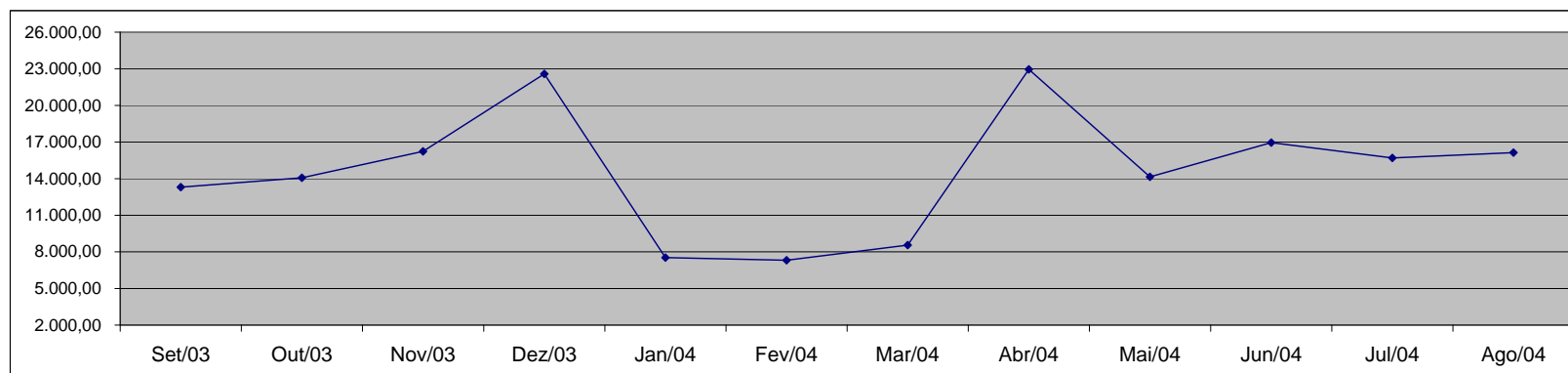

Fonte: Relatórios GEPAR e Autarquias.

Observação:
- Inclui Encargo Social Patronal.

**DEMONSTRATIVO DOS GASTOS COM ESCALA ESPECIAL
POLÍCIAS CIVIL, MILITAR E CORPO DE BOMBEIROS**

Órgãos	Set/03		Out/03		Nov/03		Dez/03		Jan/04		Fev/04	
	Nº Serv.	Valor R\$	Nº Serv.	Valor R\$	Nº Serv.	Valor R\$	Nº Serv.	Valor R\$	Nº Serv.	Valor R\$	Nº Serv.	Valor R\$
Corpo de Bombeiro	538	235.004,36	543	242.186,02	545	243.761,06	544	243.017,42	543	243.302,63	535	229.985,18
Polícia Civil	1.618	1.620.780,54	1.621	1.622.908,89	1.621	1.625.235,86	1.627	1.628.293,95	1.632	1.627.940,23	1.620	1.621.270,29
Polícia Militar	6.627	2.860.615,84	6.594	2.855.611,95	6.240	2.633.563,50	6.226	2.602.121,72	6.178	2.551.242,49	6.318	2.582.663,21
Total	8.783	4.716.400,74	8.758	4.720.706,86	8.406	4.502.560,42	8.397	4.473.433,09	8.353	4.422.485,35	8.473	4.433.918,68

Em R\$ 1,00

Órgãos	Mar/04		Abr/04		Mai/04		Jun/04		Jul/04		Ago/04	
	Nº Serv.	Valor R\$	Nº Serv.	Valor R\$	Nº Serv.	Valor R\$	Nº Serv.	Valor R\$	Nº Serv.	Valor R\$	Nº Serv.	Valor R\$
Corpo de Bombeiro	530	226.236,13	581	483.163,63	568	261.073,07	576	261.193,35	572	257.018,14	610	272.408,43
Polícia Civil	1.612	1.625.605,58	1.627	1.648.002,97	1.635	1.637.774,08	1.611	1.618.512,66	1.608	1.612.131,73	1.595	1.747.130,05
Polícia Militar	6.472	2.773.201,22	6.480	2.787.087,42	6.494	2.793.324,85	6.573	2.819.834,82	6.556	2.807.143,73	6.757	2.928.550,27
Total	8.614	4.625.042,93	8.688	4.918.254,02	8.697	4.692.172,00	8.760	4.699.540,83	8.736	4.676.293,60	8.962	4.948.088,75

Fonte: Relatórios GEPAR.

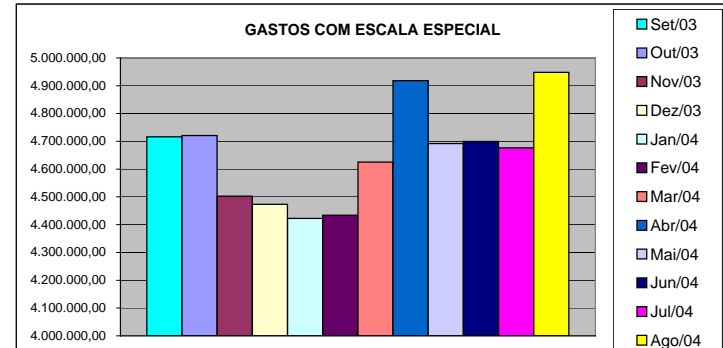
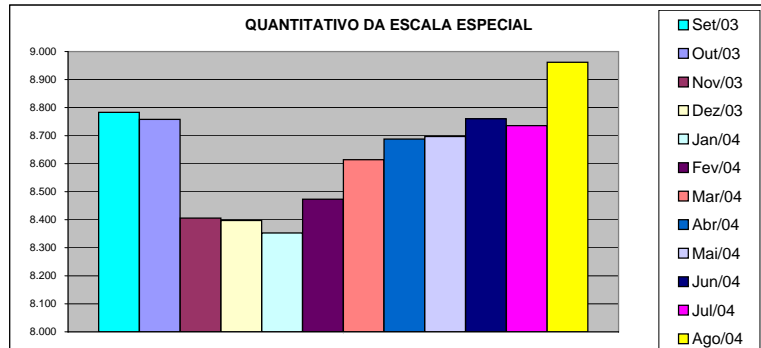

DEMONSTRATIVO DO CUSTO DO AUXÍLIO ALIMENTAÇÃO PAGO EM FOLHA

Especificação	set/03		out/03		nov/03		dez/03		jan/04		fev/04	
	Nº Serv.	Valor	Nº Serv.	Valor	Nº Serv.	Valor	Nº Serv.	Valor	Nº Serv.	Valor	Nº Serv.	Valor
Adm. Direta	30.216	3.527.174,30	31.261	3.841.783,58	31.567	3.556.925,83	31.652	3.279.894,80	12.575	1.657.746,41	21.540	2.540.109,32
Civil	26.776	3.070.762,30	27.810	3.383.831,58	27.908	3.071.341,83	27.939	2.787.226,80	8.935	1.174.846,41	17.929	2.059.702,65
Militar	3.440	456.412,00	3.451	457.952,00	3.659	485.584,00	3.713	492.668,00	3.640	482.900,00	3.611	480.406,67
Adm. Indireta	7.359	1.042.458,09	7.374	1.042.951,15	7.367	1.042.829,44	6.882	968.982,74	5.857	831.529,44	6.865	968.305,80
Total Geral	37.575	4.569.632,39	38.635	4.884.734,73	38.934	4.599.755,27	38.534	4.248.877,54	18.432	2.489.275,85	28.405	3.508.415,12

Em R\$ 1,00

Especificação	mar/04		abr/04		mai/04		jun/04		jul/04		ago/04	
	Nº Serv.	Valor	Nº Serv.	Valor	Nº Serv.	Valor	Nº Serv.	Valor	Nº Serv.	Valor	Nº Serv.	Valor
Adm. Direta	22.569	2.708.017,79	33.757	4.917.651,62	30.849	3.485.409,58	32.494	3.862.933,80	28.501	3.459.393,32	31.961	3.858.285,53
Civil	19.026	2.236.991,92	30.018	4.388.947,39	27.288	3.010.466,58	28.869	3.378.920,60	24.739	2.951.607,03	28.176	3.341.979,26
Militar	3.543	471.025,87	3.739	528.704,23	3.561	474.943,00	3.625	484.013,20	3.762	507.786,29	3.785	516.306,27
Adm. Indireta	7.016	987.865,03	7.243	1.027.046,42	7.260	1.026.272,87	7.293	1.025.406,79	6.833	949.344,30	7.181	1.016.417,25
Total Geral	29.585	3.695.882,82	41.000	5.944.698,04	38.109	4.511.682,45	39.787	4.888.340,59	35.334	4.408.737,62	39.142	4.874.702,78

Fonte: Relatórios GEPAR e Autarquias (inclui pagamentos retroativos).

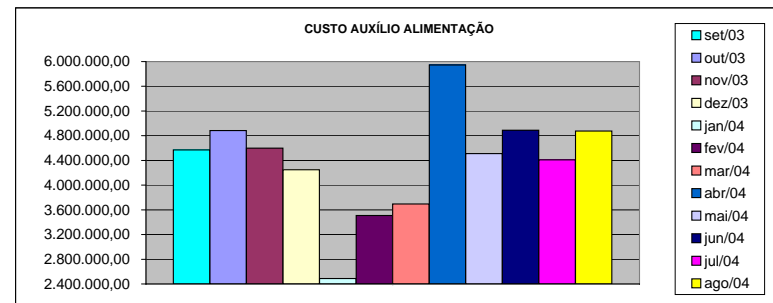
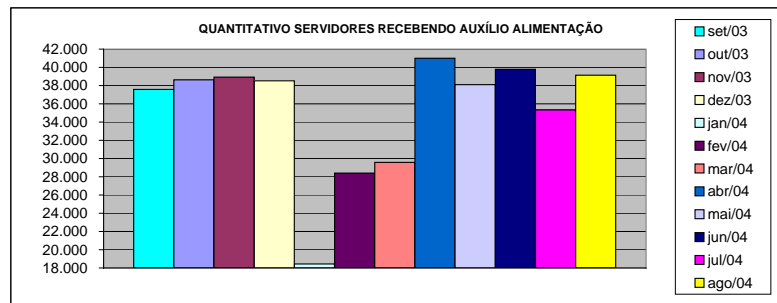

DEMONSTRATIVO DO QUANTITATIVO E DOS GASTOS COM ESTAGIÁRIOS - ADM. DIRETA

Órgãos	set/03		out/03		nov/03		dez/03		jan/04		fev/04	
	Quant.	Valor	Quant.	Valor	Quant.	Valor	Quant.	Valor	Quant.	Valor	Quant.	Valor
AGE	7	1.344,00	7	1.344,00	8	1.344,00	8	1.529,60	8	1.536,00	8	1.536,00
Casa Civil	7	1.344,00	7	1.344,00	9	1.728,00	10	1.817,60	9	1.728,00	10	1.920,00
Casa Militar	1	192,00	1	192,00	1	192,00	1	192,00	1	192,00	1	192,00
PGE	32	6.048,00	33	6.336,00	35	6.720,00	35	6.720,00	35	6.720,00	34	6.528,00
SEAG	10	1.920,00	10	1.920,00	10	1.920,00	10	1.920,00	10	1.920,00	10	1.856,00
SEAMA	12	2.022,40	14	2.155,20	14	2.732,80	15	2.649,60	9	1.580,80	7	1.344,00
SECES	9	1.728,00	17	3.347,20	19	3.731,20	19	3.648,00	19	3.648,00	19	3.616,00
SEARP	36	6.854,40	37	6.899,20	37	6.860,80	37	7.104,00	35	6.457,60	37	7.161,60
SECOM	10	1.990,40	10	1.920,00	10	1.920,00	10	1.920,00	10	1.830,40	10	1.920,00
SEDU	30	5.849,60	30	5.740,80	30	5.600,00	29	5.568,00	29	5.516,80	34	5.862,40
SEFA	71	13.632,00	71	13.632,00	71	13.056,00	69	13.248,00	79	12.505,60	69	13.184,00
SEG	10	1.920,00	10	1.920,00	9	1.728,00	9	1.728,00	9	1.728,00	10	2.003,20
SEJUS	27	5.280,00	28	5.075,20	25	4.678,40	26	5.036,80	28	4.992,00	29	5.427,20
SETAS	10	1.920,00	11	1.868,80	16	2.867,20	17	3.065,60	17	3.200,00	17	3.040,00
SEDIT	3	844,26	-	-	3	576,00	3	576,00	3	576,00	4	768,00
SEPLAN	4	768,00	4	768,00	4	768,00	4	768,00	4	699,80	4	768,00
SESA	6	960,00	6	960,00	6	800,00	6	870,40	6	1.068,80	6	1.030,40
SESP	20	3.840,00	20	3.840,00	19	3.648,00	19	3.603,20	20	3.833,60	20	3.820,80
APE	4	793,00	5	832,00	5	947,20	5	960,00	5	940,80	5	876,80
APR	-	-	-	-	-	-	-	-	-	-	-	-
Defensoria Pública	15	3.014,40	15	2.816,00	15	2.956,80	15	2.739,20	15	2.617,60	15	3.001,60
Polícia Civil	45	8.640,00	45	8.640,00	45	8.640,00	44	8.448,00	36	6.912,00	46	8.428,80
Polícia Militar	17	6.120,00	17	6.120,00	17	6.120,00	17	6.120,00	17	6.120,00	17	6.120,00
Polícia Militar - Residentes	126	24.193,00	148	28.416,00	149	28.608,00	149	28.608,00	150	28.800,00	150	28.672,00
CBMES	10	1.920,00	10	1.920,00	10	1.670,40	10	2.054,40	10	2.928,00	10	1.920,00
TOTAL DA DIRETA	522	103.137,46	556	108.006,40	567	109.812,80	567	110.894,40	564	108.051,80	572	110.996,80

Em R\$ 1,00

Órgãos	mar/04		abr/04		mai/04		jun/04		jul/04		ago/04	
	Quant.	Valor	Quant.	Valor	Quant.	Valor	Quant.	Valor	Quant.	Valor	Quant.	Valor
AGE	8	1.324,80	8	1.465,60	8	1.649,06	8	1.504,53	8	1.532,23	8	1.539,19
Casa Civil	10	1.920,00	10	1.920,00	10	1.920,00	10	2.240,00	9	1.872,00	9	1.872,00
Casa Militar	1	192,00	1	192,00	3	568,26	3	624,00	3	624,00	3	624,00
PGE	37	7.104,00	40	7.680,00	39	8.112,00	40	8.320,00	39	8.112,00	40	8.320,00
SEAG	10	1.913,60	9	1.728,00	10	2.080,00	10	2.080,00	11	2.045,25	10	1.975,95
SEAMA	15	2.790,40	15	2.880,00	15	2.880,00	15	3.360,00	14	2.787,20	14	3.120,00
SEC	19	3.603,20	20	3.980,80	20	3.744,00	16	3.210,09	19	4.229,20	18	3.744,00
SEPLOG	39	7.443,20	40	7.449,60	37	7.633,53	37	7.120,31	37	7.328,41	37	7.529,48
SECOM	10	1.920,00	9	1.728,00	10	2.131,20	10	2.080,00	10	2.080,00	10	2.080,00
SEDU	29	5.248,00	34	6.380,80	35	6.773,89	35	6.884,81	35	7.182,94	38	7.349,38
SEFAZ	70	13.440,00	70	13.440,00	69	13.075,20	73	15.098,98	70	14.560,00	69	14.144,30
SEG	10	1.747,20	9	1.728,00	9	1.872,00	10	1.941,33	7	1.456,00	10	2.010,66
SEJUS	29	5.651,20	30	5.497,60	29	5.628,17	29	5.664,41	26	5.373,33	25	5.102,68
SETAS	17	3.264,00	19	3.513,60	23	4.582,83	23	4.825,58	23	4.756,26	25	5.130,65
SEDIT	4	768,00	4	768,00	4	768,00	3	540,80	2	374,64	2	318,93
COECT	4	768,00	4	768,00	4	768,00	4	896,00	4	832,00	4	832,00
SESA	6	940,80	6	960,00	6	1.004,80	5	960,00	5	960,00	5	960,00
SESP	19	3.558,40	18	3.456,00	18	3.591,34	13	2.704,00	13	2.655,39	14	2.793,60
APE	4	768,00	4	768,00	5	793,60	3	672,00	3	624,00	3	624,00
APR	-	-	-	-	-	-	-	-	-	-	-	-
Defensoria Pública	15	2.809,61	15	2.937,60	15	2.849,23	15	3.175,44	15	2.766,27	15	3.154,65
Polícia Civil	45	8.448,00	45	8.640,00	45	9.360,00	45	9.360,00	45	9.360,00	45	9.144,92
Polícia Militar	17	6.120,00	17	6.120,00	17	6.630,00	17	6.630,00	17	6.630,00	17	6.630,00
Polícia Militar - Residentes	149	28.608,00	150	28.800,00	149	30.992,00	150	31.200,00	150	31.200,00	150	31.054,37
CBMES	10	1.856,00	10	1.977,60	10	2.066,14	11	2.149,34	12	2.450,95	11	2.201,33
TOTAL DA DIRETA	577	112.206,41	587	114.779,20	590	121.473,25	585	123.241,62	577	121.792,07	582	122.256,09

Fonte: Relatórios GEPAR.

DEMONSTRATIVO DO QUANTITATIVO E DOS GASTOS COM ESTAGIÁRIOS - AUTARQUIAS

Órgãos	set/03		out/03		nov/03		dez/03		jan/04		fev/04	
	Quant.	Valor	Quant.	Valor	Quant.	Valor	Quant.	Valor	Quant.	Valor	Quant.	Valor
DERTES	10	2.009,60	10	1.792,00	9	1.728,00	9	1.728,00	6	1.062,40	5	960,00
DETRAN	19	3.180,80	18	3.330,00	20	3.501,60	18	3.280,00	12	2.246,40	14	2.771,20
DIO	3	576,00	4	768,00	4	768,00	4	768,00	2	384,00	2	384,00
EMES	8	1.536,00	8	1.593,60	9	1.740,80	10	2.003,20	4	710,40	6	1.113,60
ESESP	4	768,00	4	768,00	4	768,00	4	768,00	4	864,00	4	768,00
FAFABES	-	-	-	-	-	-	-	-	-	-	-	-
ICAES	10	1.920,00	10	1.920,00	12	2.188,80	17	3.283,20	11	2.112,00	11	1.971,20
IDAF	10	1.920,00	10	1.920,00	9	1.728,00	9	1.728,00	6	1.152,00	9	1.728,00
IEMA	-	-	-	-	12	3.436,80	11	1.497,60	6	1.254,40	6	1.152,00
IESP	43	8.275,20	39	7.488,00	40	7.680,00	37	7.020,80	34	6.720,00	41	8.364,80
IESP - Residentes	29	52.047,48	29	52.047,48	29	52.047,48	29	52.047,48	29	52.047,48	35	62.381,88
INCAPER	8	1.728,00	8	1.420,00	10	1.849,60	10	1.920,00	9	1.587,20	8	1.536,00
IPAJM	4	576,00	3	576,00	7	1.267,20	7	1.344,00	6	1.043,20	-	-
IPES	8	1.536,00	8	1.536,00	10	1.536,00	8	1.536,00	8	1.440,00	8	1.536,00
JUCEES	36	6.667,25	35	6.695,84	37	6.503,28	36	6.892,55	-	-	48	8.495,36
RTV-ES	10	1.920,00	13	2.323,20	19	3.046,40	17	3.353,60	19	3.904,00	20	3.840,00
SUPPIN	5	960,00	5	960,00	5	960,00	5	960,00	5	928,00	5	960,00
TOTAL DA INDIRETA	207	85.620,33	204	85.138,12	236	90.749,96	231	90.130,43	161	77.455,48	222	97.962,04

Em R\$ 1,00

Órgãos	mar/04		abr/04		mai/04		jun/04		jul/04		ago/04	
	Quant.	Valor	Quant.	Valor	Quant.	Valor	Quant.	Valor	Quant.	Valor	Quant.	Valor
DERTES	8	1.446,40	10	2.060,80	10	2.080,00	9	1.865,07	10	2.038,33	10	1.837,33
DETRAN	19	3.197,00	18	3.340,80	33	5.753,60	45	9.996,22	48	10.012,50	48	9.845,10
DIO	3	569,60	3	576,00	3	617,07	4	623,95	4	832,00	4	832,00
FAMES	7	1.312,00	8	1.363,20	7	1.344,00	7	1.457,07	6	1.248,00	6	1.241,07
ESESP	5	1.049,60	5	934,40	5	1.040,00	5	1.040,00	7	1.483,62	7	1.456,00
FAFABES	-	-	-	-	-	-	-	-	-	-	-	-
ICAES	10	1.920,00	14	2.860,80	14	2.849,60	16	3.487,47	16	3.300,27	17	3.494,40
IDAF	9	1.728,00	10	1.920,00	9	1.872,00	7	1.456,00	9	1.872,00	9	1.872,00
IEMA	7	1.337,60	8	1.484,80	11	1.606,40	10	2.197,85	11	2.052,34	10	2.080,00
IESP	40	7.526,40	39	7.558,40	39	7.488,00	39	7.488,00	39	7.488,00	40	7.891,20
IESP - Residentes	36	65.148,01	36	64.633,32	36	63.963,73	33	59.258,16	33	63.966,21	32	57.931,84
INCAPER	9	1.638,40	9	1.728,00	9	1.728,00	9	1.728,00	10	2.166,93	8	1.664,00
IPAJM	9	1.728,00	9	1.728,00	10	1.804,80	12	2.348,88	13	3.135,29	13	3.135,29
IPES	10	1.875,20	10	1.920,00	9	1.816,68	9	1.872,00	9	1.872,00	9	1.872,00
JUCEES	49	9.440,00	50	9.152,00	52	10.178,17	51	9.911,21	50	9.727,59	48	9.443,20
RTV-ES	19	3.648,00	20	3.840,00	19	3.952,00	19	3.834,09	20	3.749,19	20	4.208,41
SUPPIN	5	960,00	5	960,00	5	1.040,00	5	1.040,00	5	1.040,00	5	1.040,00
TOTAL DA INDIRETA	245	104.524,21	254	106.060,52	271	109.134,05	280	109.603,97	290	115.984,27	286	109.843,84

	set/03		out/03		nov/03		dez/03		jan/04		fev/04	
TOTAL GERAL	729	188.757,79	760	193.144,52	803	200.562,76	798	201.024,83	725	185.507,28	794	208.958,84
	mar/04		abr/04		mai/04		jun/04		jul/04		ago/04	
TOTAL GERAL	822	216.730,62	841	220.839,72	861	230.607,30	865	232.845,59	867	237.776,34	868	232.099,93

**DEMONSTRATIVO DO QUANTITATIVO E DA EVOLUÇÃO DOS GASTOS COM PESSOAL
NAS ÁREAS DE EDUCAÇÃO, SAÚDE, SEGURANÇA PÚBLICA E OUTROS
ANO: 2004**

Demonstrativo do Número de Servidores

ESPECIFICAÇÃO	DADOS MÊS AGOSTO/04	%	MÉDIA MENSAL SET./03 A AGO./04	%
1 - ATIVOS/COMPL. APOSENTADORIA	57.811	69,81	55.472	69,56
EDUCAÇÃO (1)	30.908	53,46	28.737	51,80
SAÚDE (2)	10.221	17,68	10.177	18,35
SEGURANÇA (3)	10.774	18,64	10.657	19,21
OUTROS ATIV. TÉCNICAS (4)	3.421	5,92	3.430	6,18
OUTROS PLANEJ./APOIO ADM. (5)	2.487	4,30	2.471	4,46
2 - INATIVOS/RPPS (6)	24.996	30,19	24.272	30,44
TOTAL	82.807	100,00	79.743	100,00

Fonte: Relatórios GEPAR.

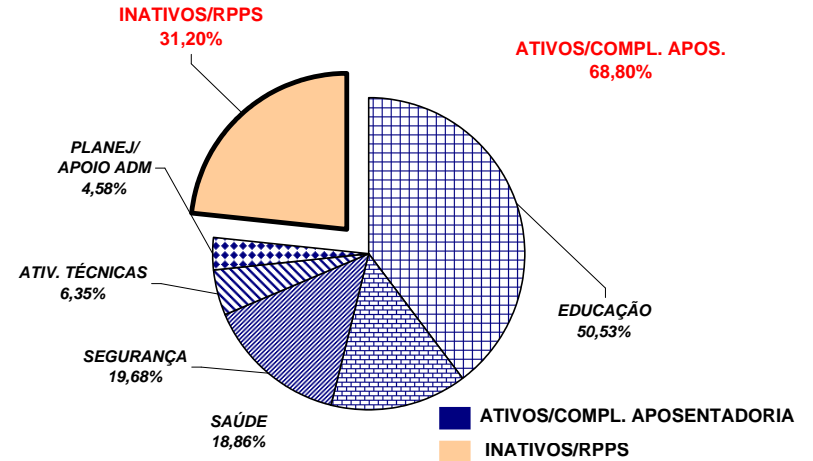

Demonstrativo dos Gastos

ESPECIFICAÇÃO	DADOS MÊS AGOSTO/04	%	MÉDIA MENSAL SET./03 A AGO./04	%
1 - ATIVOS/COMPL. APOSENTADORIA	94.829,84	59,62	84.374,23	59,08
EDUCAÇÃO (1)	28.263,93	29,80	24.081,82	28,54
SAÚDE (2)	16.575,76	17,48	15.767,42	18,69
SEGURANÇA (3)	31.761,47	33,49	28.232,22	33,46
OUTROS ATIV. TÉCNICAS (4)	7.836,28	8,26	7.573,22	8,98
OUTROS PLANEJ./APOIO ADM. (5)	10.392,41	10,96	8.719,54	10,33
2 - INATIVOS/RPPS (6)	64.226,35	40,38	58.438,86	40,92
TOTAL	159.056,20	100,00	142.813,09	100,00

Fonte: Relatórios GEPAR.

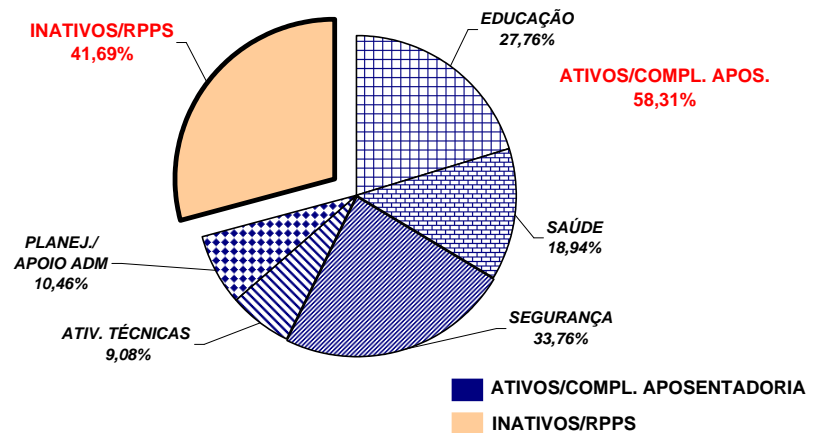

Notas:

(1) - Inclui SEDU CLT/Estatutário/DTA e DTM.

(2) - Inclui IESP - Efetivos, Comissionados e Contratados Temporários; SESA e HPM (servidores civis)

(3) - Inclui PM/PC - Administrativos e Policiais; CBMES; SESP; SEJUS e ICAES

(4) - Inclui SEAG; SEAMA; SEC; SETAS; SEDETUR; SEDIT; DERTES; EMES; ESESP; IEMA; IDAF; INCAPER e DETRAN.

(5) - Inclui AGE; APE; SEG; Casa Civil; Casa Militar; COECT; Defensoria Pública; PGE; SEPLOG; Previdência Complementar; Pensões Especiais; SECOM; SEFAZ; IPES; RTV-ES; DIO; IPAJM; JUCEES e SUPPIN

(6) - Inclui aposentados e pensionistas do RPPS.

**REMUNERAÇÃO MÉDIA DOS SERVIDORES DA ADMINISTRAÇÃO DIRETA
DO PODER EXECUTIVO - AGOSTO/2004 (1)**

CATEGORIA	MÉDIA ATIVOS	MÉDIA INATIVOS
AUDITORES	4.422,86	4.201,50
CONSULTORES	6.931,89	8.841,16
DEFENSORES PÚBLICOS	5.208,24	5.101,31
AUDITOR FISCAL DA RECEITA ESTADUAL	7.088,31	7.377,03
AUXILIAR FAZENDÁRIO	2.004,52	-
MAGISTÉRIO	878,06	1.013,28
QUADRO PERMANENTE	760,71	843,70
QUADRO COMISSIONADO (2)	1.042,44	1.053,58
PENSIONISTAS - PENSÕES ESPECIAIS	-	1.079,66
PROCURADORES	11.283,50	11.450,74
POLÍCIA CIVIL	4.117,84	3.782,60
POLÍCIA MILITAR	1.963,87	3.019,92
CORPO DE BOMBEIRO MILITAR	2.084,10	3.671,45
MÉDIA TOTAL	1.068,63	1.632,05

Notas:

(1) - Na remuneração estão incluídos valores de Auxílio Alimentação; Gratificações do Cargo; Gratificação de Funções; Escala Especial. Não estão incluídos 13º, abono férias e diferenças retroativas.

(2) - No quadro comissionado estão incluídos subsídios dos secretários de Estado e equivalentes, Governador e Vice-Governador.

REMUNERAÇÃO MÉDIA DOS POLICIAIS CIVIS E MILITARES DO ES
AGOSTO/2004

CARGOS/GRADUAÇÃO/POSTO	MÉDIA ATIVOS	MÉDIA INATIVOS
POLÍCIA CIVIL	4.117,84	3.782,60
Delegado de Polícia	7.046,62	6.886,89
Médico Legista, Perito Bioquímico Toxicologista, Perito Criminal, Perito Criminal Especial, Assistente Social, Psicólogo	3.664,80	3.602,94
Escrivão de Polícia Investigador de Polícia	4.025,78	3.509,32
Perito Papiloscópico Perito Telecomunicação	3.895,08	3.713,11
Fotógrafo Criminalístico Aux. Perícia Med. Legal	3.206,99	2.400,37
Agente Polícia Civil	3.217,68	2.338,92
POLÍCIA MILITAR	1.963,87	3.019,92
Coronel	7.839,13	9.496,35
Tenente Coronel	6.376,21	5.700,66
Major	5.606,59	4.842,26
Capitão	4.743,18	5.676,16
1º Tenente	4.284,72	4.176,15
2º Tenente	4.031,47	4.066,71
Asp. A Oficial	3.741,48	-
Aluno Oficial	1.720,89	-
Subtenente	3.877,32	3.414,56
1º Sargento	3.563,43	3.008,55
2º Sargento	3.053,36	2.674,79
3º Sargento	2.723,89	2.282,12
Cabo	1.833,32	1.538,29
Soldado Classe "C"	1.310,11	981,41
Soldado Classe "B"	1.294,75	466,41
Soldado Classe "A"	-	508,23
Aluno Soldado	576,23	-
CORPO DE BOMBEIRO MILITAR	2.084,10	3.671,45
Coronel	7.958,17	10.036,11
Tenente Coronel	6.388,97	-
Major	6.042,67	-
Capitão	5.081,64	5.538,23
1º Tenente	4.896,16	4.538,05
2º Tenente	4.118,00	-
Asp. A Oficial	3.947,62	-
Aluno Oficial	1.471,89	-
Subtenente	4.145,40	3.382,81
1º Sargento	3.725,67	3.159,20
2º Sargento	3.112,84	2.755,24
3º Sargento	2.980,33	2.453,39
Cabo	1.786,28	2.248,95
Soldado Classe "C"	-	2.058,13
Soldado Classe "B"	1.221,45	2.193,04
Soldado Classe "A"	838,59	-

DEMONSTRATIVO DO IPAJM

ESPECIFICAÇÃO	MESES				
	AGO/04	SET/04	OUT/04	NOV/04	DEZ/04
Contribuição Servidores	6.682.072,82	-	-	-	-
FF/Fundo Financeiro	6.665.576,95				
FP/Fundo Previdenciário	16.495,87				
Contribuição Patronal	18.123.070,89	-	-	-	-
FF/Fundo Financeiro	18.094.242,37				
FP/Fundo Previdenciário	28.828,52				
Sub-Total	24.805.143,71	-	-	-	-
Aporte					